ගුවන් විදුලි තරුණ ගොවි සමාජ පැන පිළිතුරු තරගයෙන් මුල් ස්ථානයට

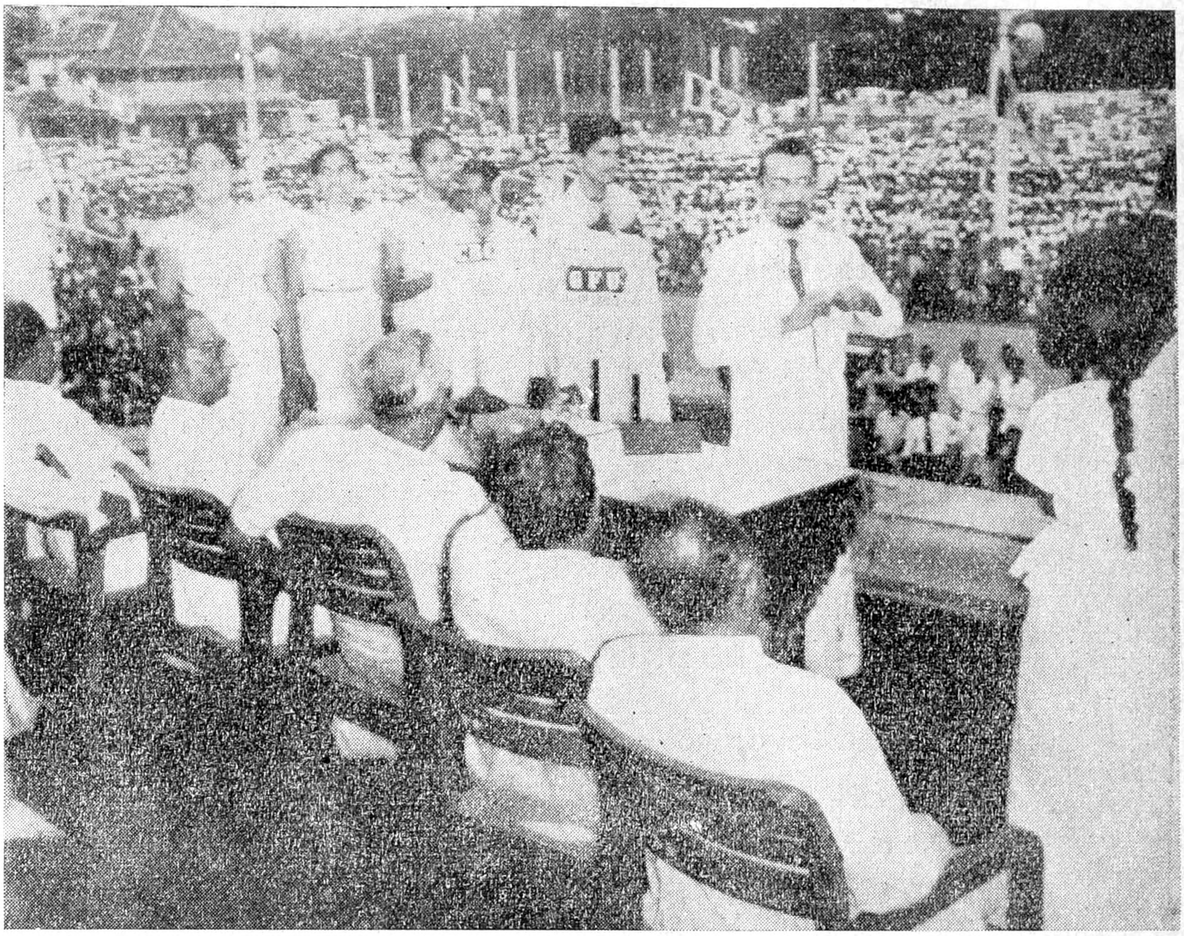

(ජයගත් කළුතර දිස්ත්‍රික්කයේ කච්චාගොඩ වේරගොඩ තරුණ ගොවි සමාජය) 1967 වසරේ කෘෂිකර්ම දෙපාර්තමේන්තුවත් ලංකා ගුවන් විදුලි සංස්ථාවත් සහයෝගීව තරුණ ගොවි සමාජ පැන පිළිතුරු තරගයක් සංවිධානය කළෝය. මුළුමනින් ම තරුණ ගොවි සමාජ 100ක් සහභාගි වූහ. ගරු අගම තිතුමා හා ගරු කෘෂිකර්ම ඇමතිතුමාද ඉදිරියේ 5.5.68 දින කොළඹ නිදහස් චතුරශ්‍රයේ දී ගොවි ජයහඩ නැමැති උත්සවයේ දී මෙහි අවසාන තරඟය පවත්වන ලදී. ගොවි ජය හඩ උත්සවයට ප්‍රභූ අමුත්තන් රාශියක්ද පාසැල් ළමුන් 65,000 ක් ද සහභාගී වූහ. මෙම තරඟයේ දී කච්චාගොඩ වේරගොඩ තරුණ ගොවි සමාජය ජයග්‍රහණය කළේය. ඉහල ඡායා රූපයෙන් ගරු කෘෂිකර්ම හා ආහාර ඇමතිතුමාද, අධ්‍යාපන ඇමතිතුමා හා ගරු අගමැතිතුමා සමග වේදිකාවේ කෘෂිකර්ම දෙපාර්තමේන්තුවේ පැන විචාරක එස්. බී. ආර්. නිකහැටිය මහතා ඇතුළු දිනුම් කරුවන් වමේ—දකුණට පෙනේ.

පළමුවන තෑග්ග රු. 16,000 ක් වටිනා ට්‍රැක්ටර් යන්ත්‍රයක් විය. මෙම ට්‍රැක්ටර් යන්ත්‍රය තෑගි කරන ලද්දේ සෙනේට් සභික අප්පුහාමි මහතා විසින් වූ අතර, දිනූ සමාජයට එය තෑගි කරන ලද්දේ ගරු අගමැතිතුමා විසිනි. (උඩ ඡායාරූපය) පහත පෙනෙන ඡායාරූපයේ වමේ–දකුණට දිනුම් කරුවන්, සෙනේට් සභික අප්පුහාමි මහතා, කළුතර දිසාපති ලීල් ගුනසේකර මහතා හා දිනූ සමාජය භාර කෘෂිකර්ම උපදේශිකා.. .... මහත්මියද පෙනේ.

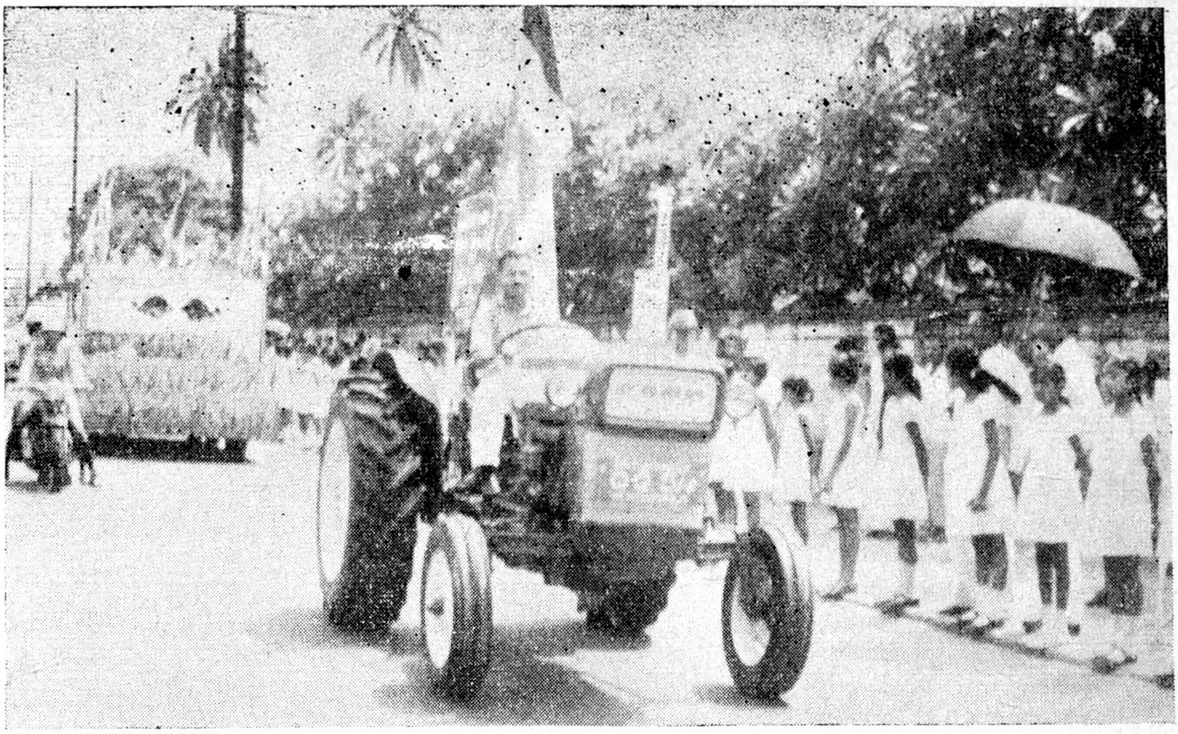
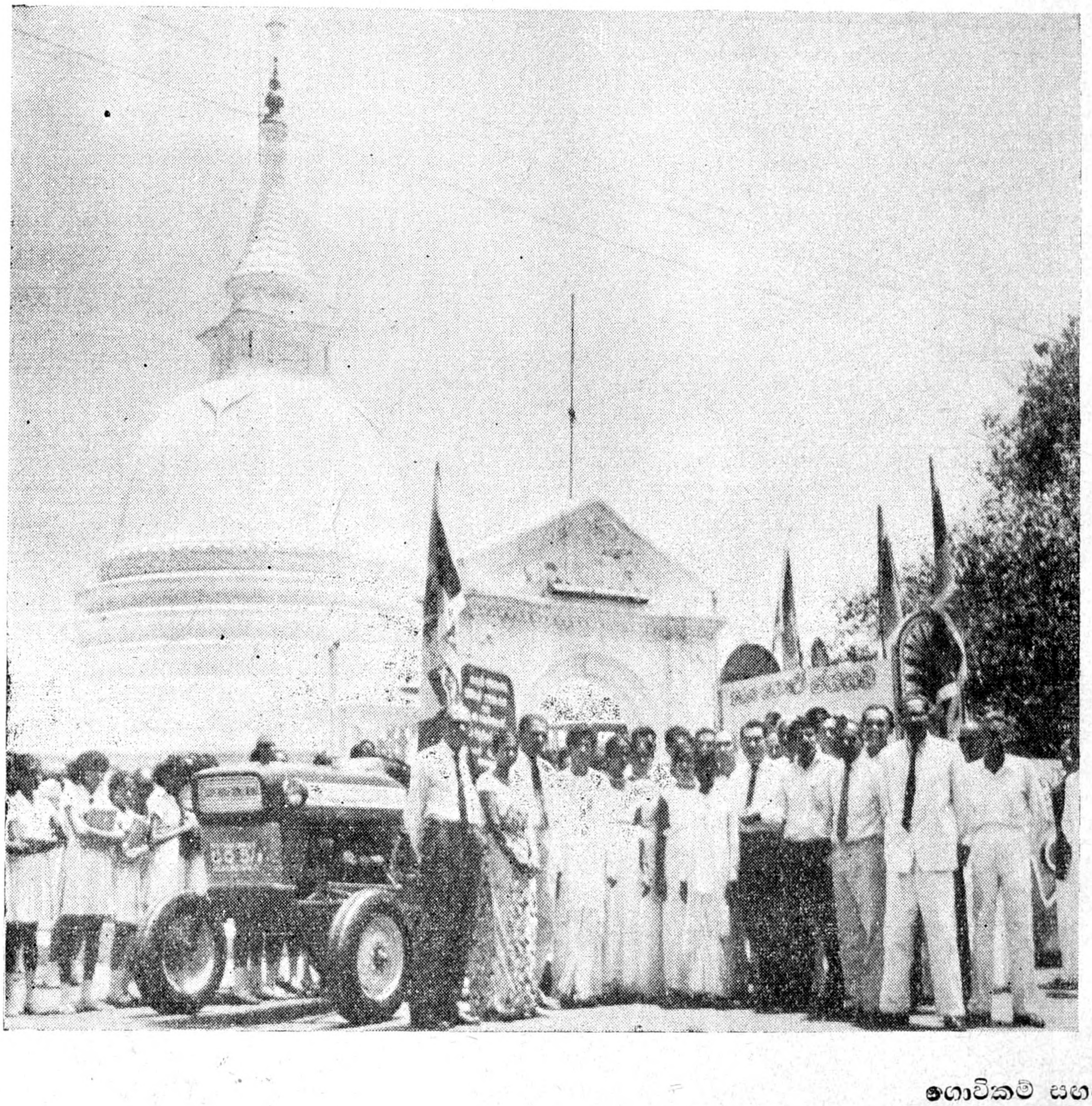
දිනූ සමාජය හා ට්‍රැක්ටර් යන්ත්‍රයද මොරටුව පාලමේ සිට කළුතර දක්වා පෙරහරින් කැඳවාගෙන ගිය අයුරු. කළුතර දිසාපති විසින් මෙම පෙරහැර සංවිධානය කරන ලදී. ගොවි පය හඩ උළෙලේදී කැමරාවට මුහුන දුන් කඩවසම් තරුණ ගොවි ගෙවිලියෝ.